

Validato il \_\_\_ / \_\_\_ / \_\_\_



DELIMITAZIONE AREE OGGETTO DELLA  
DICHIARAZIONE DI NOTEVOLE INTERESSE PUBBLICO  
Art. 136 e 157 D.Lgs. 42/2004 e s.m.i.

**TAVOLA N. 32 DI RAPPRESENTAZIONE DEI CRITERI  
UTILIZZATI PER LA DELIMITAZIONE DEL PERIMETRO**

**D.M. 31 luglio 1985**  
**DICHIARAZIONE DI NOTEVOLE INTERESSE PUBBLICO**  
**DELLA ZONA DEI MONTI SIBILLINI, RICADENTE NEI COMUNI**  
**DI AMANDOLA, MONTEFORTINO, MONTEMONACO**  
**MONTEGALLO E ARQUATA DEL TRONTO**

Cod. riferimento Ministero **AP01**  
Cod. riferimento SITAP **110317**  
Cod. riferimento Regione Marche **AV504**

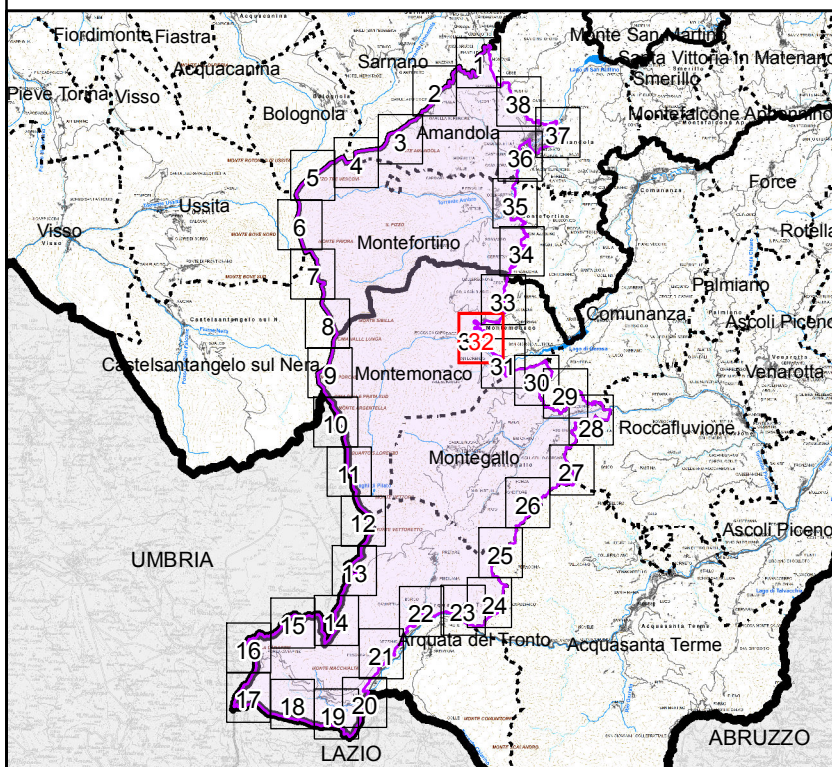

Scala 1:10 000

- +++++ limite statale
- + - + - limite regionale
- limite provinciale
- limite comunale
- tratto di delimitazione dell'area individuato con certezza
- si → no
- area tutelata

BASE CARTOGRAFICA: Carta Tecnica Regionale 1:10.000 (anno 2000)

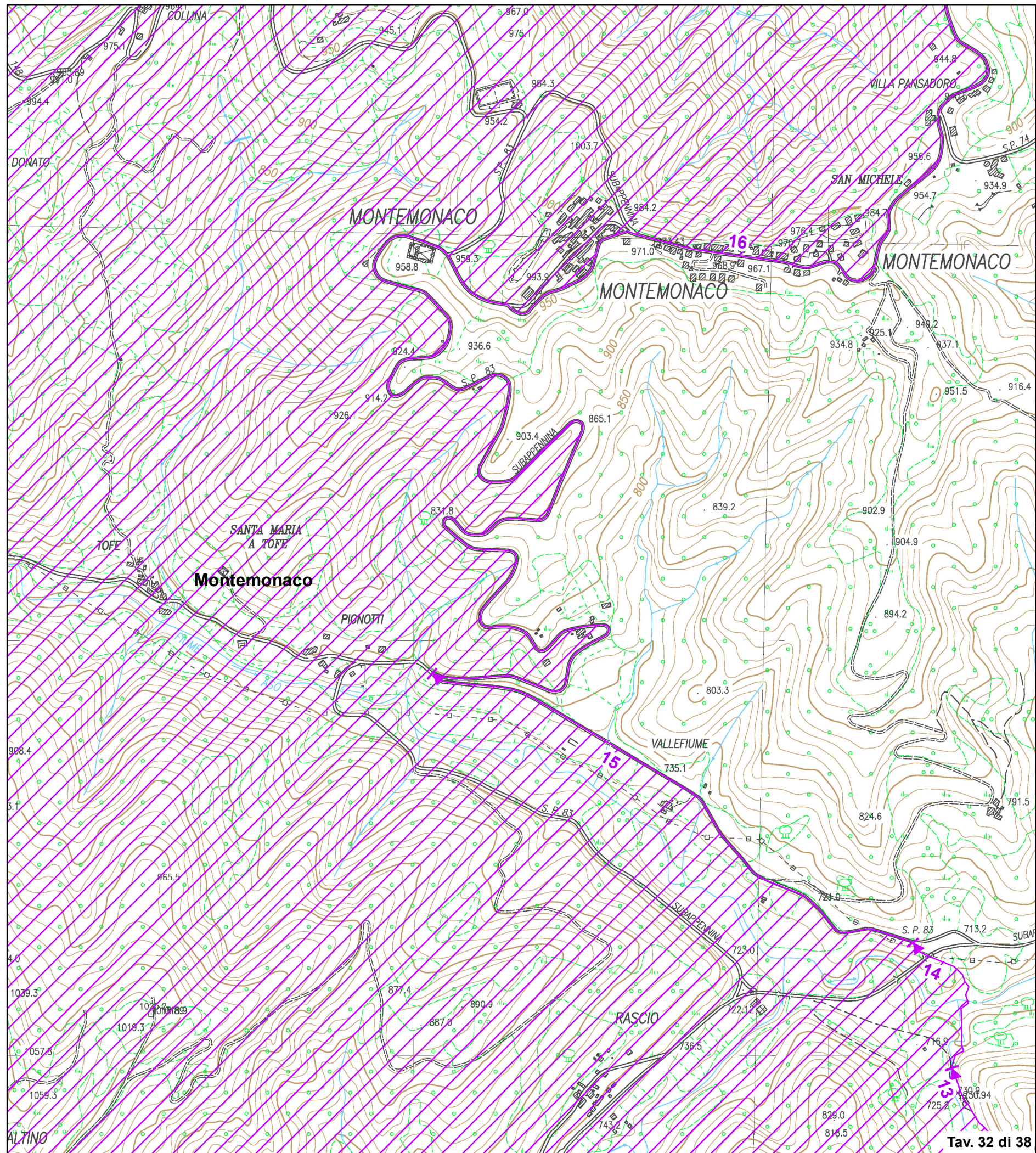

Tav. 32 di 38